



COMUNE DI ASTI

ADEGUAMENTO SISMICO, RIQUALIFICAZIONE ENERGETICA,
ABBATTIMENTO DELLE BARRIERE ARCHITETTONICHE E MESSA IN SICUREZZA
DELLA SCUOLA PER L'INFANZIA "DE BENEDETTI".

PROGETTO ESECUTIVO

AGGIORNAMENTO A SEGUITO DI VERIFICA PROGETTUALE DA PARTE
DELLA "REGIONE PIEMONTE" DIREZIONE OOPP, DIFESA SUOLO,
MONTAGNA, FORESTE PROTEZIONE CIVILE, TRASPORTI E LOGISTICA
SETT. TECNICO REG. ALESSANDRIA ED ASTI

MAGGIO 2019

COMMITTENZA

Comune di Asti

Il Responsabile del Procedimento, Dirigente LL/PP, Edilizia Pubblica
Ing. Paolo Toscano

Piazza Catena 3
14100 Asti



Progettazione architettonica e strutturale
Coordinamento per la sicurezza in fase progettuale

Arch. Cinzia Gotta

Via G.B. Gandino 38
12042 Bra (CN)

DOCUMENTO B

ai sensi dell'art. 33 del D.P.R. 207/2010

Elaborato B02

RELAZIONE FOTOGRAFICA E FOTOINSERIMENTI PROGETTUALI

ed.	rev.	descrizione	redatto	controllato	approvato	data
						MAGGIO 2019

CUP: G31F18000730001

fase:PE

PROGETTO ESECUTIVO

SCUOLA DELL'INFANZIA "G. DE BENEDETTI"

**ADEGUAMENTO SISMICO, RIQUALIFICAZIONE ENERGETICA,
ABBATTIMENTO DELLE BARRIERE ARCHITETTONICHE E MESSA IN SICUREZZA
DELLA SCUOLA PER L'INFANZIA "DE BENEDETTI".**

RELAZIONE FOTOGRAFICA E FOTOINSERIMENTI

1. INQUADRAMENTO TERRITORIALE

La scuola dell'Infanzia statale "De Benedetti" è situata in Via Chiuminatti, nel quartiere Tanaro, zona periferica in forte espansione a sud della città.



L'edificio è orientato con l'asse principale da est a ovest ed è inserito nell'agglomerato urbano sud della città di Asti, fa parte di un complesso scolastico dotato della scuola primaria "Anna Frank" (a nord-est) non adiacente né contigua alla scuola materna e di una area recintata con pavimentazioni esterne e giardino a verde con prato ed alberi ad alto fusto.

Studio Tecnico Architetto **Cinzia Gotta**

via Gian Battista Gandino, 38 12042 BRA (CN)

Tel. 0172/422879- 338/5080764 Email: gottac@interfree.it PEC: cinzia.gotta@archiworldpec.it

Codice Fiscale GTTCNZ66S66B111V

Partita IVA 02468120049

Ordine degli Architetti di Cuneo n°605

Vista satellitare

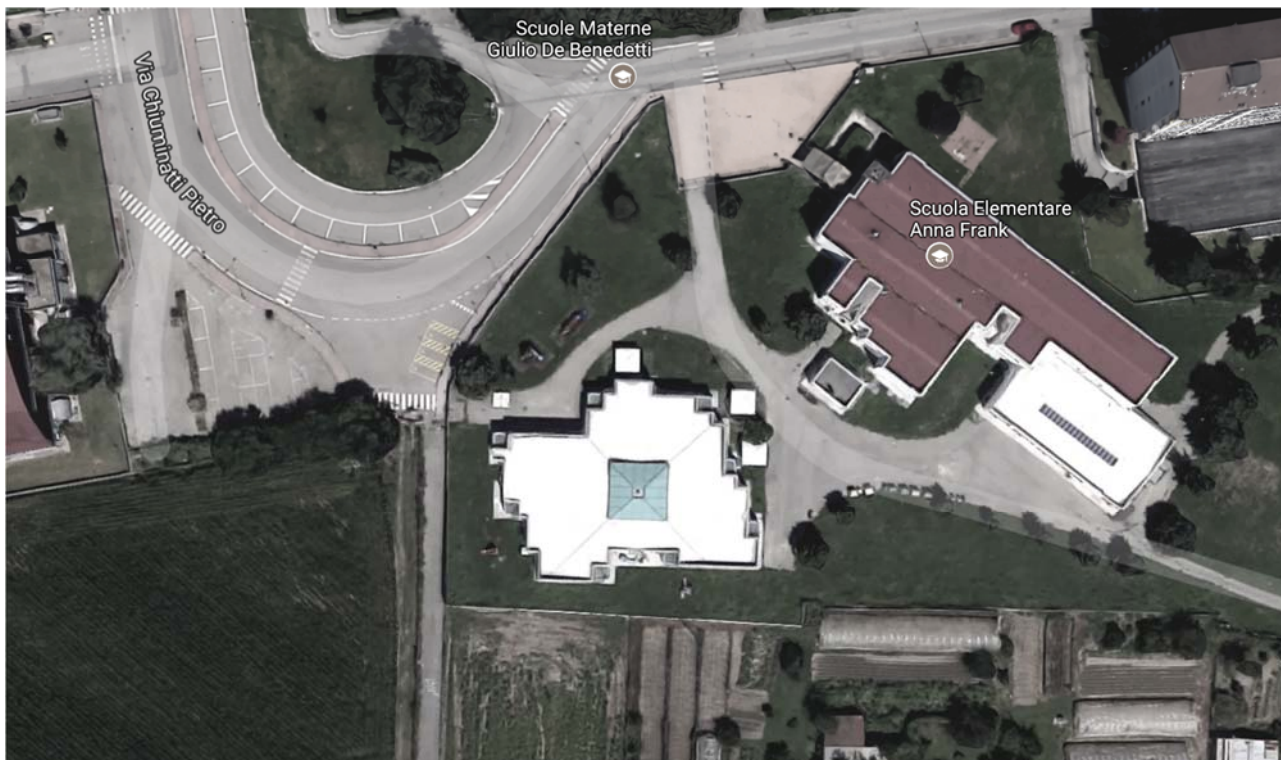

1 – Lato Ovest

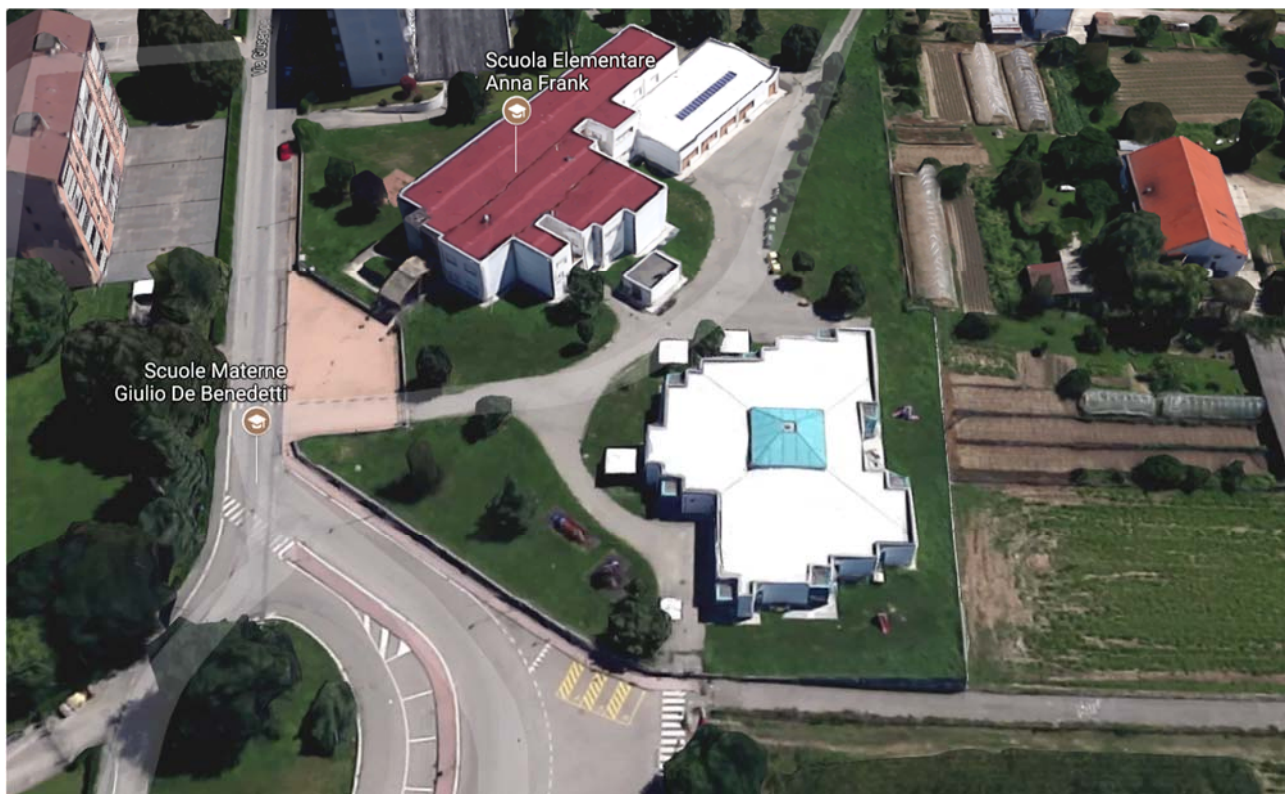

2 – Lato Nord



3 – Lato Est

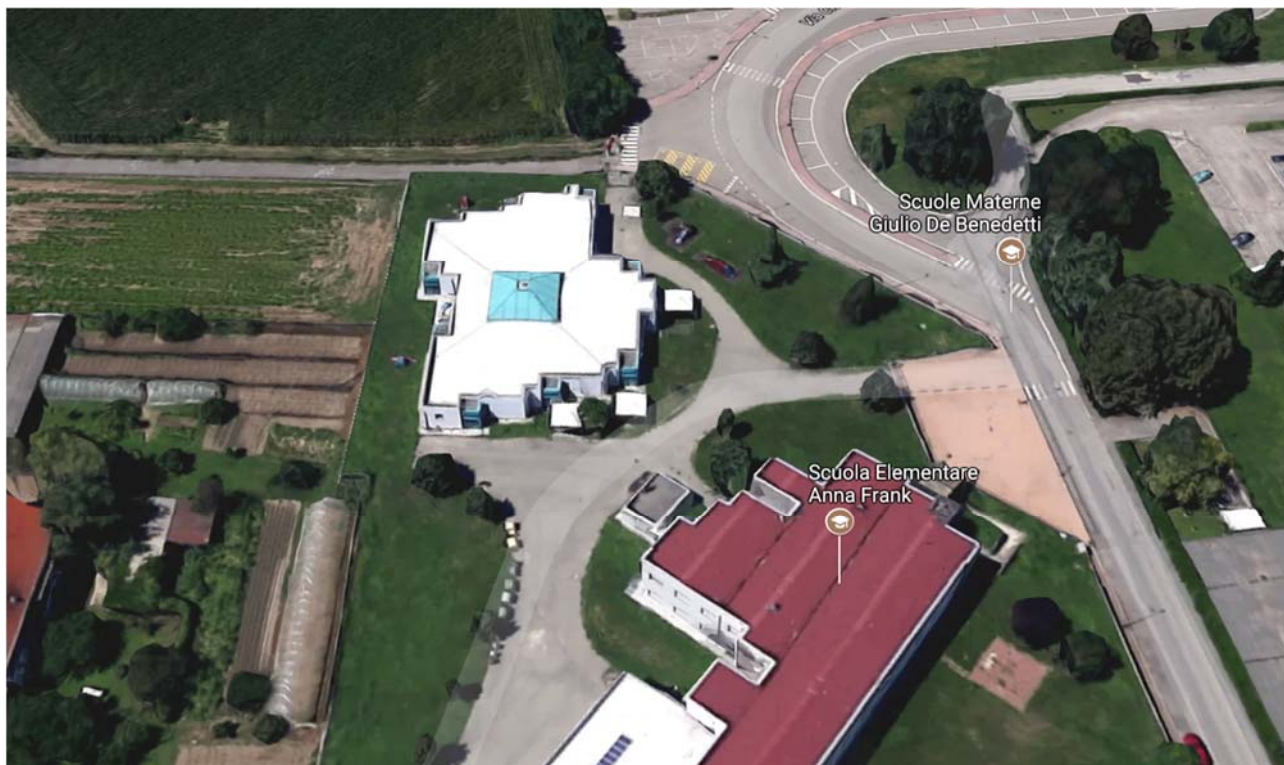

4 – Lato Sud



2. EDIFICIO ESISTENTE

2a AREE ESTERNE

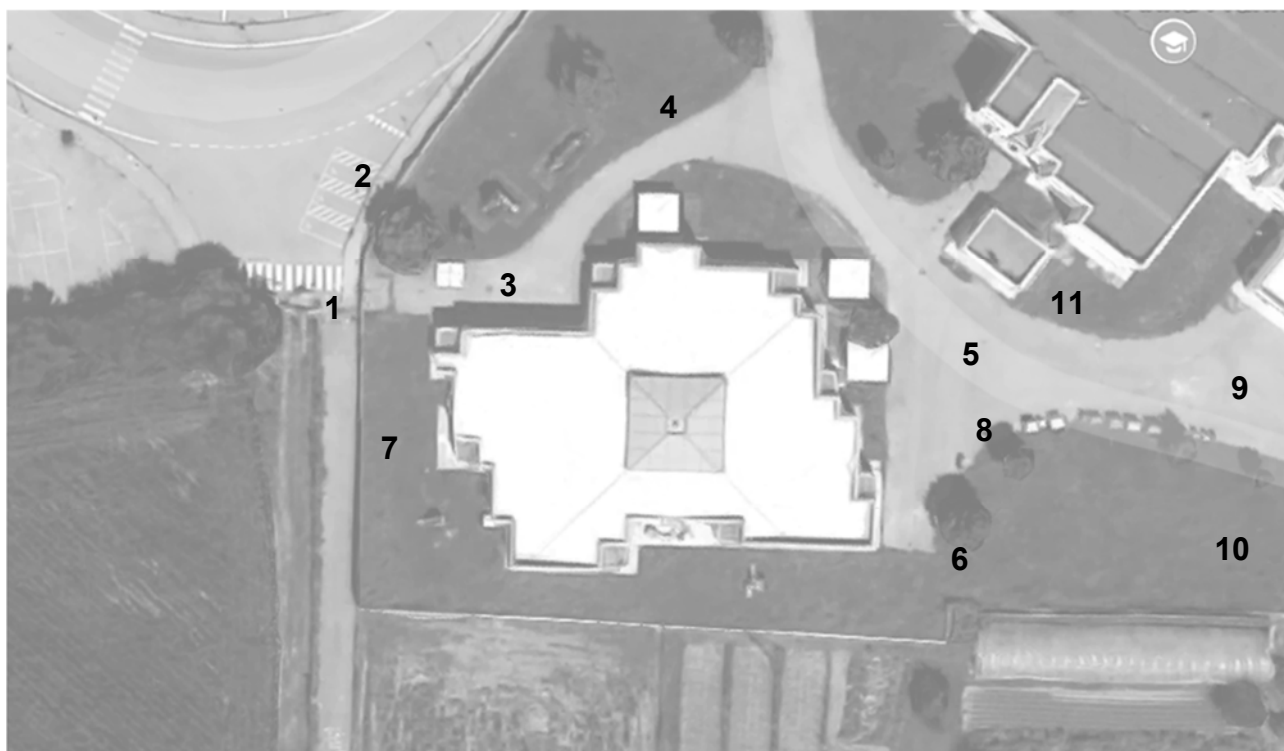

1 – Ingresso da via Chiuminatti



2 – Area parcheggio via Chiuminatti



3 – Ingresso principale



4 – Prospetto Nord Scuola De Benedetti



5 – Prospetto Est



6 – Prospetto Sud-Est



7 – Prospetto Ovest



8 – Area esterna prospetto Sud-Est



9 – Area esterna, Vista tetto



10 - Area giochi, Area didattica, Giardino didattico





10.1 – Progettazione Area giochi, Area didattica, Giardino didattico

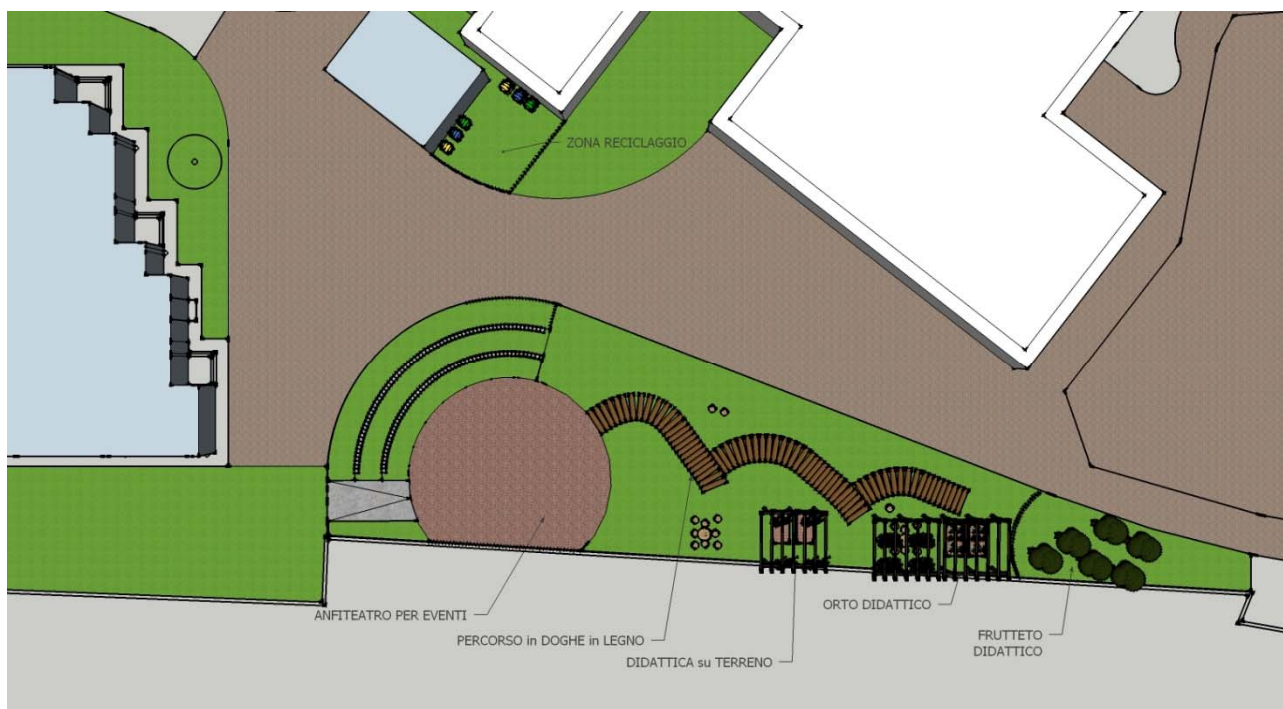

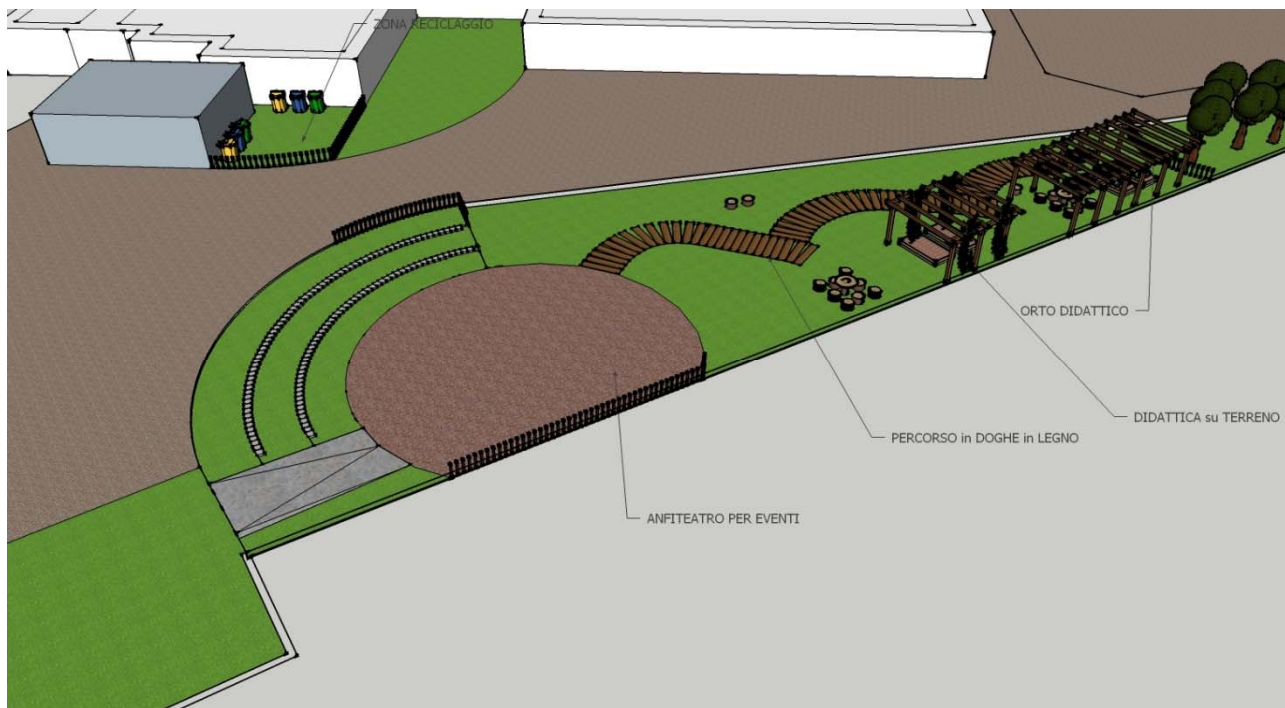

11 – Zona Riciclaggio



2b LOCALI SCOLASTICI

Pianta di Riferimento

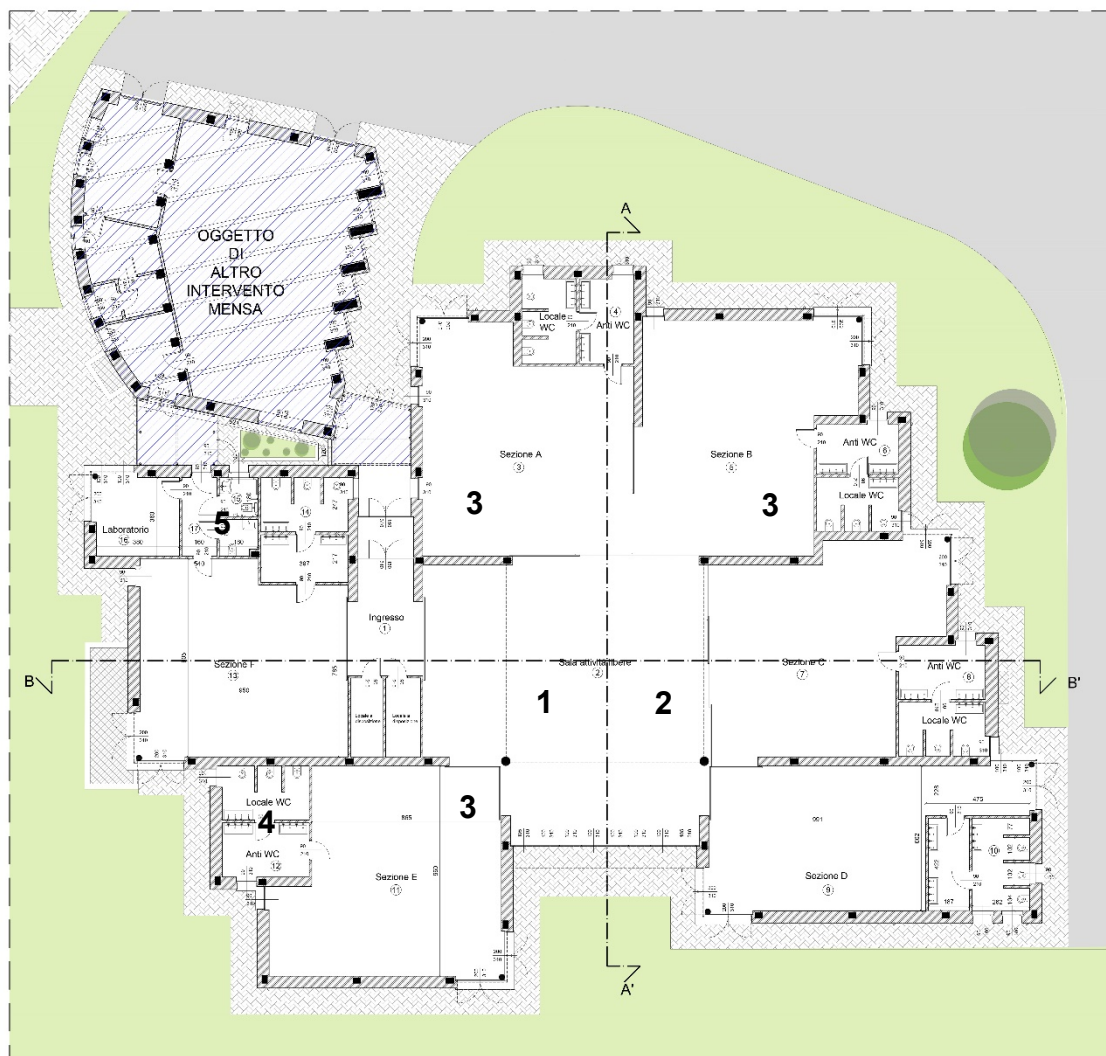

1 – Vista interna particolare tetto (Sala Attività Libere)



2 – Sala attività libere

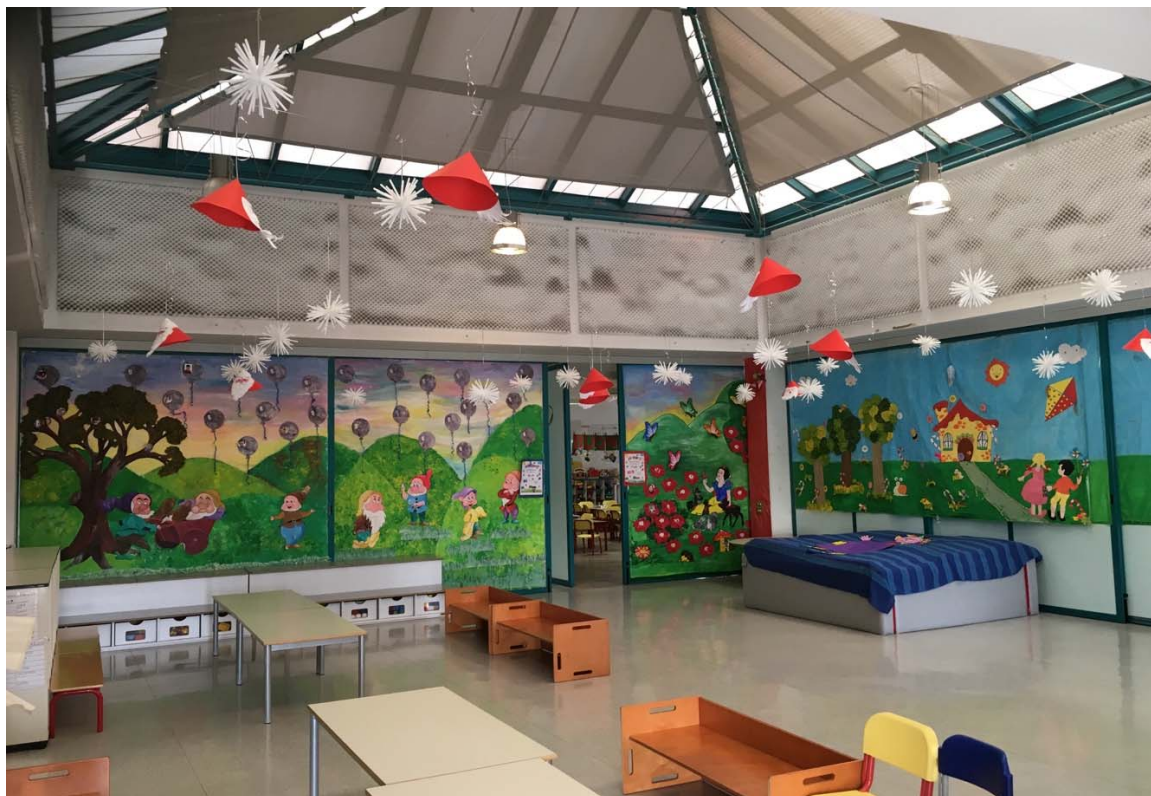

Studio Tecnico Architetto **Cinzia Gotta**

via Gian Battista Gandino, 38 12042 BRA (CN)

Tel. 0172/422879- 338/5080764 Email: gottac@interfree.it PEC: cinzia.gotta@archiworldpec.it

Codice Fiscale GTTCNZ66S66B111V

Partita IVA 02468120049

Ordine degli Architetti di Cuneo n°605



3 – Aule Didattiche



Studio Tecnico Architetto **Cinzia Gotta**

via Gian Battista Gandino, 38 12042 BRA (CN)

Tel. 0172/422879- 338/5080764 Email: gottac@interfree.it PEC: cinzia.gotta@archiworldpec.it

Codice Fiscale GTTCNZ66S66B111V

Partita IVA 02468120049

Ordine degli Architetti di Cuneo n°605





4 – Anti wc e Locale wc



5 – WC Disabili



Asti, giugno 2018



Il progettista
Arch. Cinzia Gotta